

テック 電子レジスター
MA-660 シリーズ

その他の便利機能

Others

店名ロゴを、すっきりと美しくプリント。

同梱されているロゴチップ注文書に必要事項を記入してオーダーいただければ、店名ロゴ・住所・電話番号をすっきりデザインしたオリジナルのロゴチップを作成いたします(別売)。届いたロゴチップで、イメージアップに役立つレシートを、手軽に発行できます。



多彩な商品に対応する拡張キーボード。

最大130メニューをワンタッチで登録できる、PLUフルキーボードもご用意しています(別売)。(MA-660-20のみ対応)



キー入力/エラー音の音量設定機能。

お店の環境に応じて、キー入力/エラー音の音量を「切」「小」「大」から選択可能。

その他にも使いやすい機能

- 消費税の混在(外税・内税・非課税)自動計算機能。
- 消費税率の変更を予約でき、当日は自動変更。
- 安心の4種類の税率対応。
- 合計後の返品や訂正に対応するレシマイナス機能。(警告音付)
- 同一商品の複数登録に便利なリピート・乗算機能。
- 小数点以下2桁までの小数点計算機能。
- 専用キーによる信計・掛計・入金・支払処理機能。
- 電子時計機能内蔵で日付を自動更新。

MA-660シリーズの主な仕様

桁数	登録7桁 / 合計10桁
外形寸法	400(幅)×437(奥行)×299(高さ)mm ポップアップ時は359(高さ)mm
質量	約13.5kg
ドロア寸法	400(幅)×437(奥行)×115(高さ)mm
使用電源	AC100V±10% 50/60Hz
消費電力	待機時10W 登録時38W
ロール紙	レシート・記録紙とも幅58mm (テックサーマル58R-80TRSCをご用命ください。)

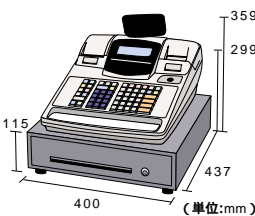

東芝テックは製品のライフサイクル(部品・部材調達 製造プロセス 流通 お客様のご使用 使用済製品のリサイクル)について開発・設計段階より環境設計アセスメントを実施しています。また、東芝テック独自の環境調和型製品の基準を定め、この基準を満たした製品には左記マークを表示しています。詳しくは東芝テック リテールソリューションのホームページをご覧ください。

環境配慮仕様 廃棄後の環境負荷を減らすために、鉛フリーはんだ及びクロムフリー鋼板を採用しています。

お店のデータ分析

Report

現状把握と販売促進に役立つデータ出力機能。

項目別データ

ジャンル別や日・月間・年間など様々な集計データがつかめます。

時間帯別データ

繁忙時、閑散時が一目瞭然で、スタッフ配置や販売戦略に役立ちます。

月間日別データ

毎日の売上を正確に記録。1か月の売上が正確に把握できます。

各種データ対応表

項目	MA-660-20	MA-660-10	MA-660-10B
売上明細	○	○	○
項目別	○	○	○
部門別	○	○	○
部門粗利	○	○	○
時間帯別	○	○	○
現金在高	○	○	○
責任者別	○	○	○
PLU	(1,000)	○	○
月間日別	○	○	○

MA-660/600シリーズ お問い合わせ窓口 ☎ 0120-081029

受付時間 9:00AM~6:00PM (年中無休) 携帯電話、PHSからはご利用できません。

●安全にお使いいただくために●

- ① ご使用前に取扱説明書をよくお読みの上、正しくお使いください。
- ② 安全にお使いいただくために、保守サービス契約をおすすめしています。詳しくはテックエンジニアリング(株)または営業担当までお申し付けください。
- ③ 使用される電源は、取扱説明書に記載されている正しい電源でご使用ください。また、アース接続が必要な機器は確実にアース接続をおこなってください。

純正サプライ用品使用のお願い

当社の純正サプライ用品は、各種印字テストやハードへの耐久テストを実施し、厳しい規定をクリアしていますので、安心してお使いいただけます。ご注文は最寄りの事業所にお申し付けください。本カタログ中のラベル・レシート・レポート類は任意に作成し、縮小しています。本カタログ中の商品写真は、印刷の都合上実際の色とは若干異なることがあります。本カタログに掲載の商品は、改良のため内容および仕様の一部を予告なく変更することがあります。

東芝テック リテールソリューションのホームページはこちら… <http://www.tec.jp/>

東芝テック株式会社

〒141-8664 東京都品川区東五反田2-17-2 オーバルコート大崎マークイースト

北海道支店 TEL.011-733-1700	東京西支店 TEL.042-523-5381	中国支店 TEL.082-544-0821
東北支店 TEL.022-772-7591	神奈川支店 TEL.045-681-7891	岡山支店 TEL.086-231-4391
北東北支店 TEL.019-635-2442	静岡支店 TEL.054-281-7311	四国支店 TEL.087-869-1033
南東北支店 TEL.024-922-9883	沼津支店 TEL.055-921-9944	九州支店 TEL.092-482-6611
北関東支店 TEL.048-856-8901	中部支店 TEL.052-889-5201	北九州支店 TEL.093-562-8500
新潟支店 TEL.025-284-9888	北陸支店 TEL.076-223-1666	中九州支店 TEL.096-370-8321
群馬支店 TEL.027-363-1171	関西支店 TEL.06-4807-6500	南九州支店 TEL.099-255-5911
栃木支店 TEL.028-636-2111	京都支店 TEL.075-692-1500	特設営業課 TEL.03-6422-7600
信州支店 TEL.0263-25-1555	北大阪支店 TEL.072-861-2525	その他事務所 / 全国主要都市
東京支店 TEL.03-6422-7500	南大阪支店 TEL.072-252-7713	
東関東支店 TEL.043-255-0301	神戸支店 TEL.078-252-8171	

お問い合わせは

TEC

この見やすさ、操作性が、世界新標準。



テック 電子レジスター

MA-660

シリーズ



洗練されたデザインと、これまでにない操作性。 従来の常識を変革させた、未来派レジスター。

左右対称の新型デザインに、面倒だった作業もスッキリと簡略化する機能を満載！ お店の雰囲気でも選べる2色のボディカラーも魅力的な、斬新な発想が詰め込まれたレジスターです。

液晶&LED

Twin Display

液晶とLED、2種類の見やすい画面。

商品名は、大きく見やすい液晶画面で表示。さらに商品ジャンル/部門/金額は、色分けしてLED表示。見づらさが原因のミスも解消できます。

液晶画面



LED表示



MA-660-10B
クール
ブラック

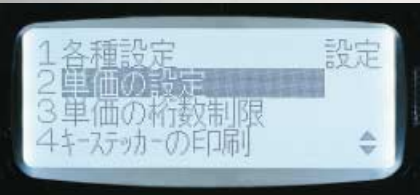

マニュアルいらずのかんたん操作。

登録時には大きく2行で、また設定/点検時には4行でガイダンス表示。読みやすく、わかりやすい、マニュアルいらずの親切設計です。

小計、合計、レシート停止など、「いまの状態」がすぐわかる。

「小計」「合計」「レシート停止」などをクッキリ文字表示。その時々状態がひと目で確認できるから、忙しい時間帯でも安心です。



写真は、機能説明のために全LEDを点灯させたものです。実際の点灯状態とは異なります。

画面表示に従って、迷わず悩まず操作が可能。

登録や設定時にはわかりやすい説明画面が、またエラー時にも対応方法が表示されるので、はじめての方でも迷うことなく操作できます。

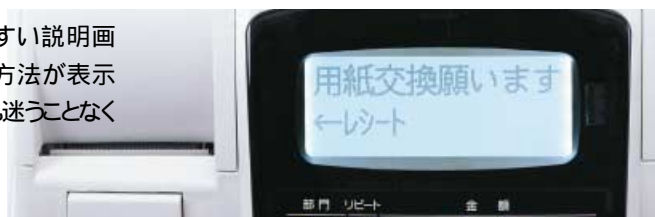

文字入力も、ポンポンとケータイ感覚で。

名称やメッセージも手間をかけることなく、まるで携帯電話を使うような手軽さでポンポンと入力できます。



MA-660-20
フェア
ホワイト



レシート&ジャーナル

Twin Printer

用紙交換もポンと置くだけ、手間いらず。

レシート用紙の交換は、ワンタッチでカバーを開き、ロールペーパーを置くだけの「ワンタッチ投げ込み方式」。無駄な手間がかからず、お客様にもご迷惑をおかけしません。



領収証もクーポン券も、かんたん操作で素早く発行。

レシートや領収証は、ワイドで見やすい幅58mmサイズ。販売プランに合わせたクーポン券も素早く発行できます。

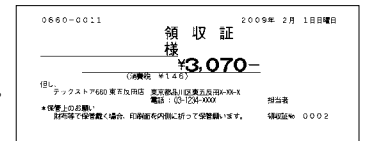

部門キーの名前印刷も簡単。

部門名を設定 キーステッカーを印刷 キーステッカーの交換。部門キーの変更作業がぐんと便利になりました。

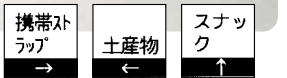

キーボード

Universal Design Keyboard



使いやすく美しいユニバーサルデザインキーボードを採用。キーボードには、POSターミナルと同様のユニバーサルデザインカラーを採用。ワンランク上の洗練されたフォルムは、お店の雰囲気づくりに役立ちます。

ワイドテーブル

Wide Table

ワイドテーブル採用で、お札の管理も適切に。

キーボード前面の、広々使える金属板テーブルは、札押さえや小銭・ペン・クリップ置き等に重宝。大切なお預かり金もお客様に見やすく安心です。

